PUBLISKI PIEEJAMĀS KRASTMALAS UN TO IZMANTOŠANA

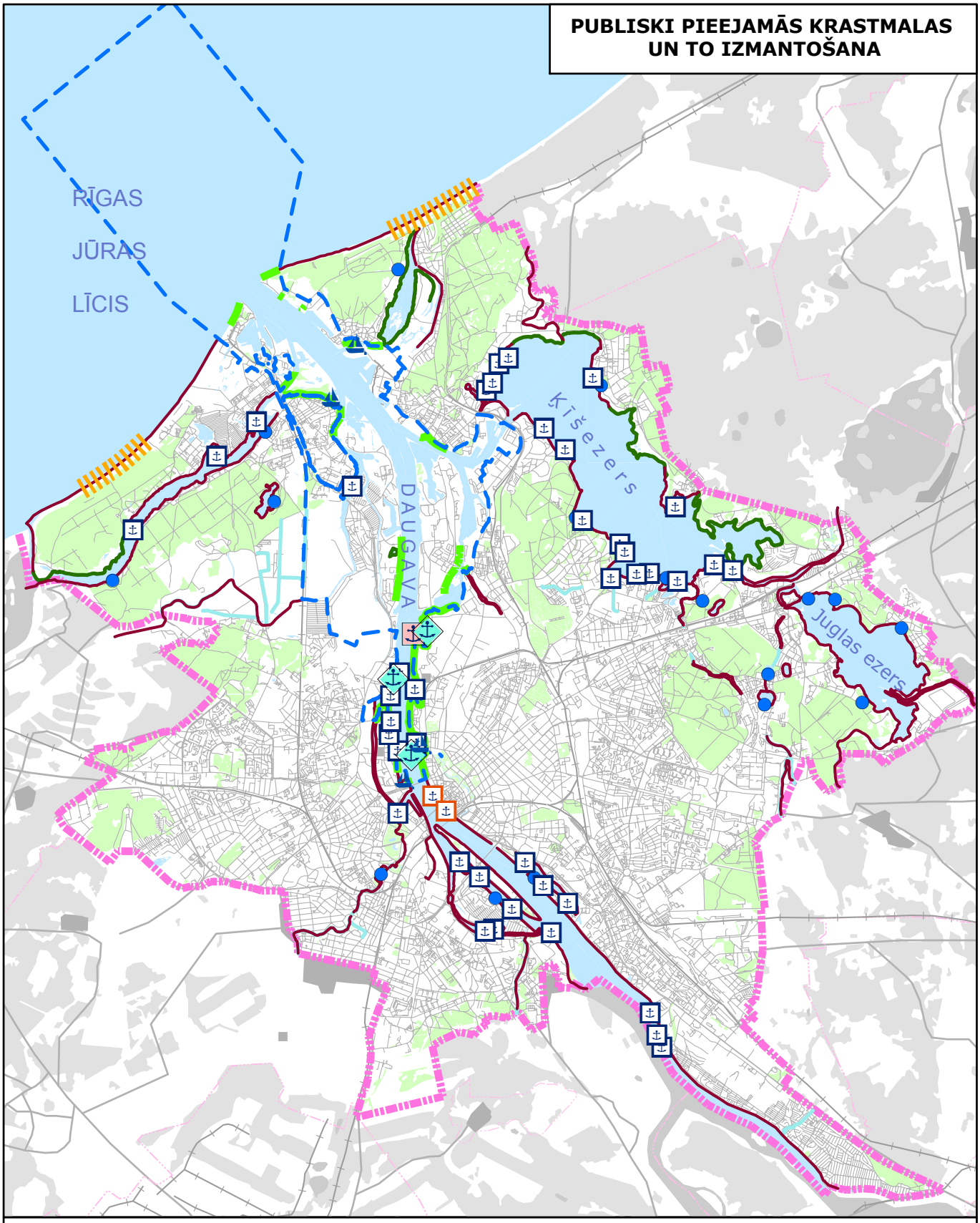

Apzīmējumi

- prāmju un kuģu termināls
- kruīza kuģu termināls
- pasažieru kuģu un jahtu piestātnes
- piestātnes jahtām,laivām,debarkaderiem, dzelzbetona pontoniem vai kuģīšiem
- mazizmēra kuģošanas līdzekļu pietauvošanās vietas
- peldvietas, ko paredz attīstīt Rīgas priekšpilsētu izpilddirekcijas
- Baltijas jūras un Rīgas jūras līča peldvietas
- publiski pieejamas krastmalas īpaši aizsargājamās dabas teritorijās
- publiski piejamas krastmalas
- publiski pieejamas krastmalas ostas teritorijā
- Rīgas brīvostas robeža