Rīgas Ziemeļu transporta koridora trokšņa rādītāja Lnakts, dBA izplatīšanās karte, 1,5 m augstumā, 1. un 3. variants ar prettrokšņa pasākumiem.

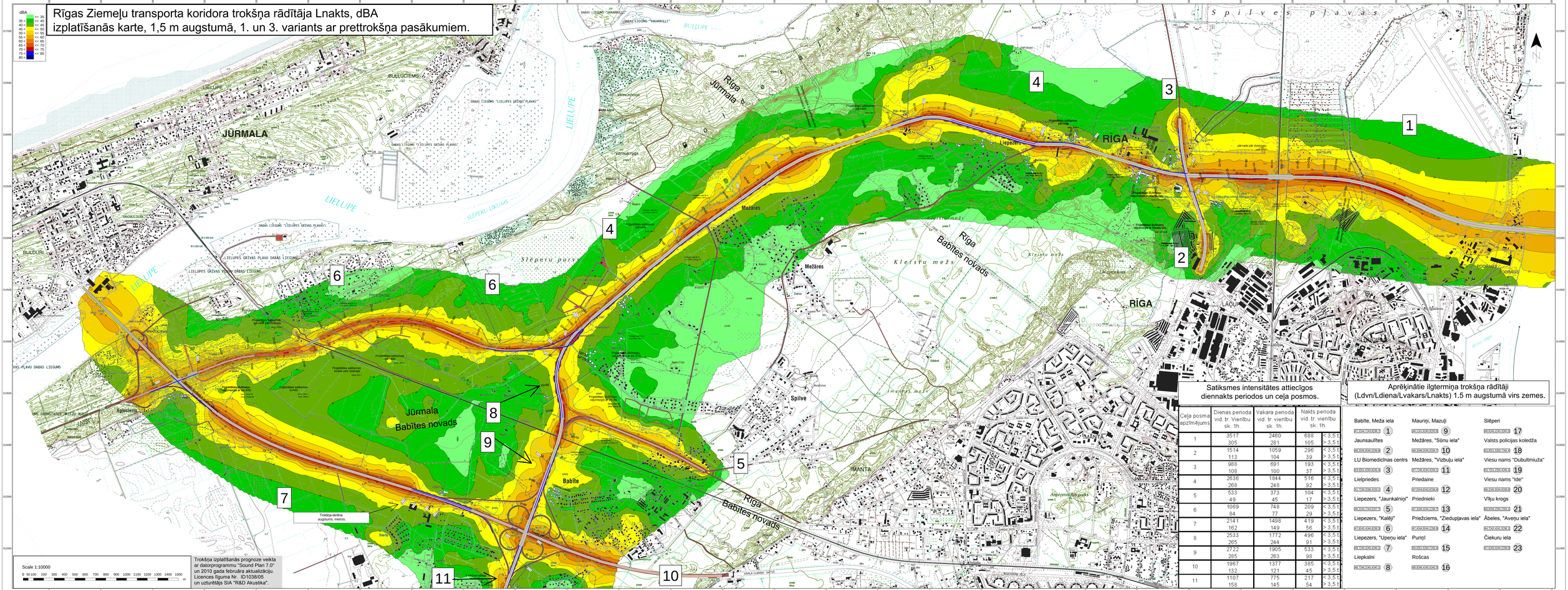

Satiksmes intensitātes attiecīgos diennakts periodos un ceļa posmos.

Ceļa posma apzīmējums	Dienas perioda vid. tr. Vienību sk. 1h.	Vakara perioda vid. tr. vienību sk. 1h.	Nakts perioda vid. tr. vienību sk. 1h.	
1	3517 305	2460 281	688 105	< 3,5 t > 3,5 t
2	1514 113	1059 104	296 39	< 3,5 t > 3,5 t
3	988 108	691 100	193 37	< 3,5 t > 3,5 t
4	2636 268	1844 248	516 92	< 3,5 t > 3,5 t
5	533 49	373 45	104 17	< 3,5 t > 3,5 t
6	1069 84	748 77	209 29	< 3,5 t > 3,5 t
7	2141 162	1498 149	419 56	< 3,5 t > 3,5 t
8	2533 265	1772 244	496 91	< 3,5 t > 3,5 t
9	2722 285	1905 263	533 98	< 3,5 t > 3,5 t
10	1967 132	1377 121	385 45	< 3,5 t > 3,5 t
11	1107 158	775 145	217 54	< 3,5 t > 3,5 t

Aprēķinātie ilgtermiņa trokšņa rādītāji (Ldvn/Ldiena/Lvakars/Lnakts) 1.5 m augstumā virs zemes.

Babīte, Meža iela 47,7244,7243,8136,8 1	Mauriņi, Mazuļi 44,1141,8245,9235,6 9	Slēperi 44,8445,7245,3240,0 17
Jaunsaulītes 48,3245,8245,0239,2 2	Mežāres, "Sūnu iela" 48,3245,8245,0239,2 10	Valsts policijas koledža 53,9513,5267,7245,4 18
LU Biomedicīnas centrs 53,9513,4560,8245,4 3	Mežāres, "Vizbuļu iela" 47,7245,8244,4239,3 11	Viesu nams "Dubultmiuža" 53,7513,7560,8245,2 19
Lielpriedes 41,7245,3238,4533,1 4	Priedaine 47,7244,8245,8238,8 12	Viesu nams "Ide" 48,7245,8244,8239,8 20
Liepezers, "Jaunkalniņi" 48,7243,7243,0237,1 5	Priednieki 47,3245,8244,8238,9 13	Vīķu krogs 54,4506,7505,7250,0 21
Liepezers, "Kalēji" 47,3245,8244,8239,9 6	Priežciems, "Ziedupļavas iela" 47,4244,8244,8238,9 14	Ābeles, "Aveņu iela" 44,7245,8245,8239,1 22
Liepezers, "Upeņu iela" 48,7245,8245,8245,1 7	Puriņī 44,6513,5267,7245,8 15	Čiekuru iela 47,3245,8244,8239,0 23
Liepkalni 48,7245,8245,8245,1 8	Rošcas 48,8244,8245,8245,9 16	