Rīgas Ziemeļu transporta koridora trokšņa rādītāja Lnakts, dBA izplatīšanās karte, 1,5 m augstumā, 2. VARIANTS ar prettrokšņa pasākumiem.

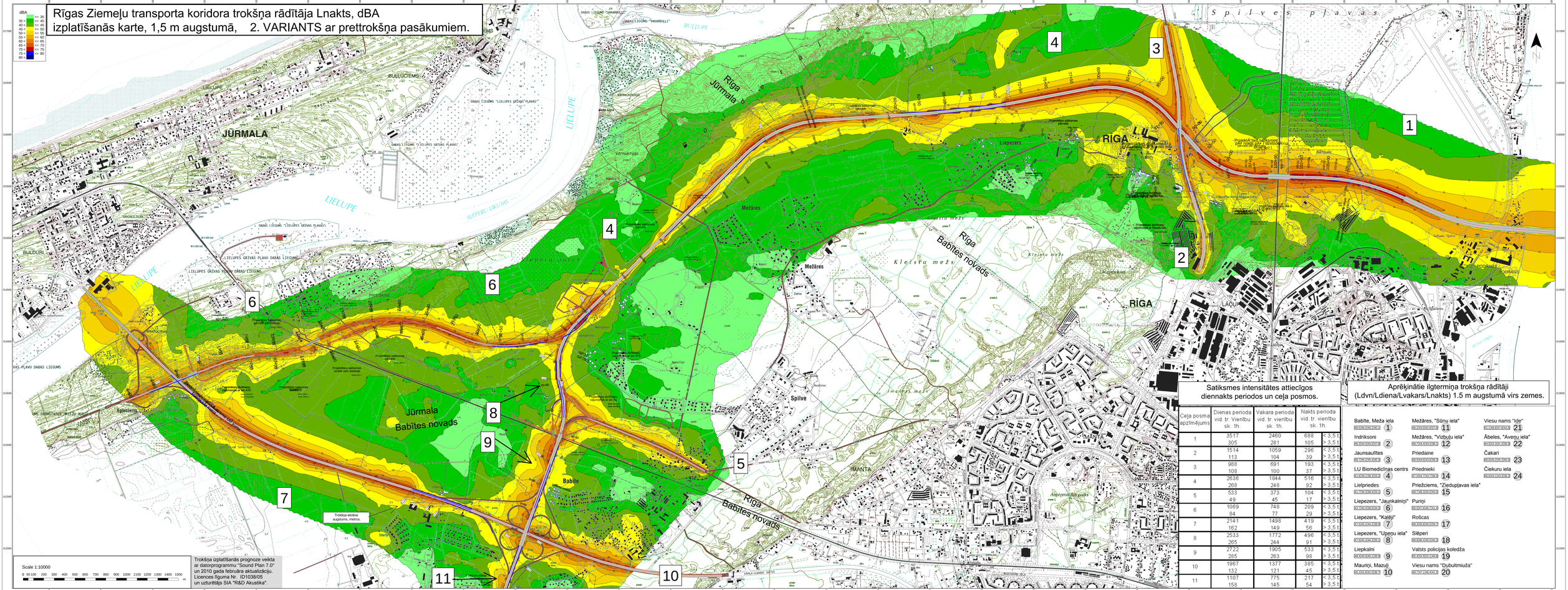

Scale 1:10000

0 50 100 200 300 400 500 600 700 800 900 1000 1100 1200 1300 1400 1500 m

Trokšņa izplatīšanās prognoze veikta ar datorprogrammu "Sound Plan 7.0" un 2010 gada februāra aktualizāciju. Licences līguma Nr. ID1038/05 un uzturētājs SIA "R&D Akustika".

Satiksmes intensitātes attiecīgos diennakts periodos un ceļa posmos.

Ceļa posma apzīmējums	Dienas perioda vid. tr. Vienību sk. 1h	Vakara perioda vid. tr. vienību sk. 1h	Nakts perioda vid. tr. vienību sk. 1h	
1	3517 305	2460 251	688 105	< 3,5 t > 3,5 t
2	1514 113	1059 104	296 39	< 3,5 t > 3,5 t
3	988 108	691 100	193 37	< 3,5 t > 3,5 t
4	2636 268	1844 248	516 92	< 3,5 t > 3,5 t
5	533 49	373 45	104 17	< 3,5 t > 3,5 t
6	1069 84	748 77	209 29	< 3,5 t > 3,5 t
7	2141 162	1498 149	419 56	< 3,5 t > 3,5 t
8	2533 265	1772 244	496 91	< 3,5 t > 3,5 t
9	2722 285	1905 263	533 98	< 3,5 t > 3,5 t
10	1967 132	1377 121	385 45	< 3,5 t > 3,5 t
11	1107 158	775 145	217 54	< 3,5 t > 3,5 t

Aprēķinātie ilgtermiņa trokšņa rādītāji (Ldvn/Ldiena/Lvakars/Lnakts) 1.5 m augstumā virs zemes.

Babīte, Meža iela 56.138,6 24.247,3 (1)	Mežāres, "Sūnu iela" 56.143,1 24.317,8 (11)	Viesu nams "Īde" 56.138,4 24.371,6 (21)
Indriksoni 56.144,4 24.313,7 (2)	Mežāres, "Vizbuļu iela" 56.134,4 24.316,5 (12)	Ābeles, "Aveņu iela" 56.138,1 24.319,5 (22)
Jaunsaulītes 56.136,7 24.287,5 (3)	Priedaine 56.134,4 24.312,5 (13)	Čakari 56.135,6 24.321,3 (23)
LU Biomedicīnas centrs 56.136,1 24.283,3 (4)	Priednieki 56.134,1 24.312,5 (14)	Ciekuru iela 56.138,6 24.321,9 (24)
Lielpriedes 56.136,3 24.281,5 (5)	Priežciems, "Zieduplavas iela" 56.134,1 24.315,5 (15)	
Liepezers, "Jaunkalniņi" 56.136,9 24.276,7 (6)	Puriņi 56.137,4 24.295,7 (16)	
Liepezers, "Kalēji" 56.136,4 24.268,9 (7)	Rošcas 56.134,1 24.315,7 (17)	
Liepezers, "Upeņu iela" 56.136,4 24.261,3 (8)	Slēperi 56.134,1 24.315,7 (18)	
Liepkalni 56.136,4 24.261,3 (9)	Valsts policijas koledža 56.143,1 24.317,8 (19)	
Mauriņi, Mazuļi 56.136,7 24.257,5 (10)	Viesu nams "Dubultmiuža" 56.137,7 24.315,7 (20)	