RĪGAS TERITORIJAS PLĀNOJUMS

GALVENĀS AIZSARGJOSLAS UN CITI ZEMESGABALU IZMANTOŠANAS APROBEŽOJUMI

Es plānoju Rīgu

Rīgas domes 20.12.2005.g.saistošo noteikumu Nr.34 grafiskā daļa

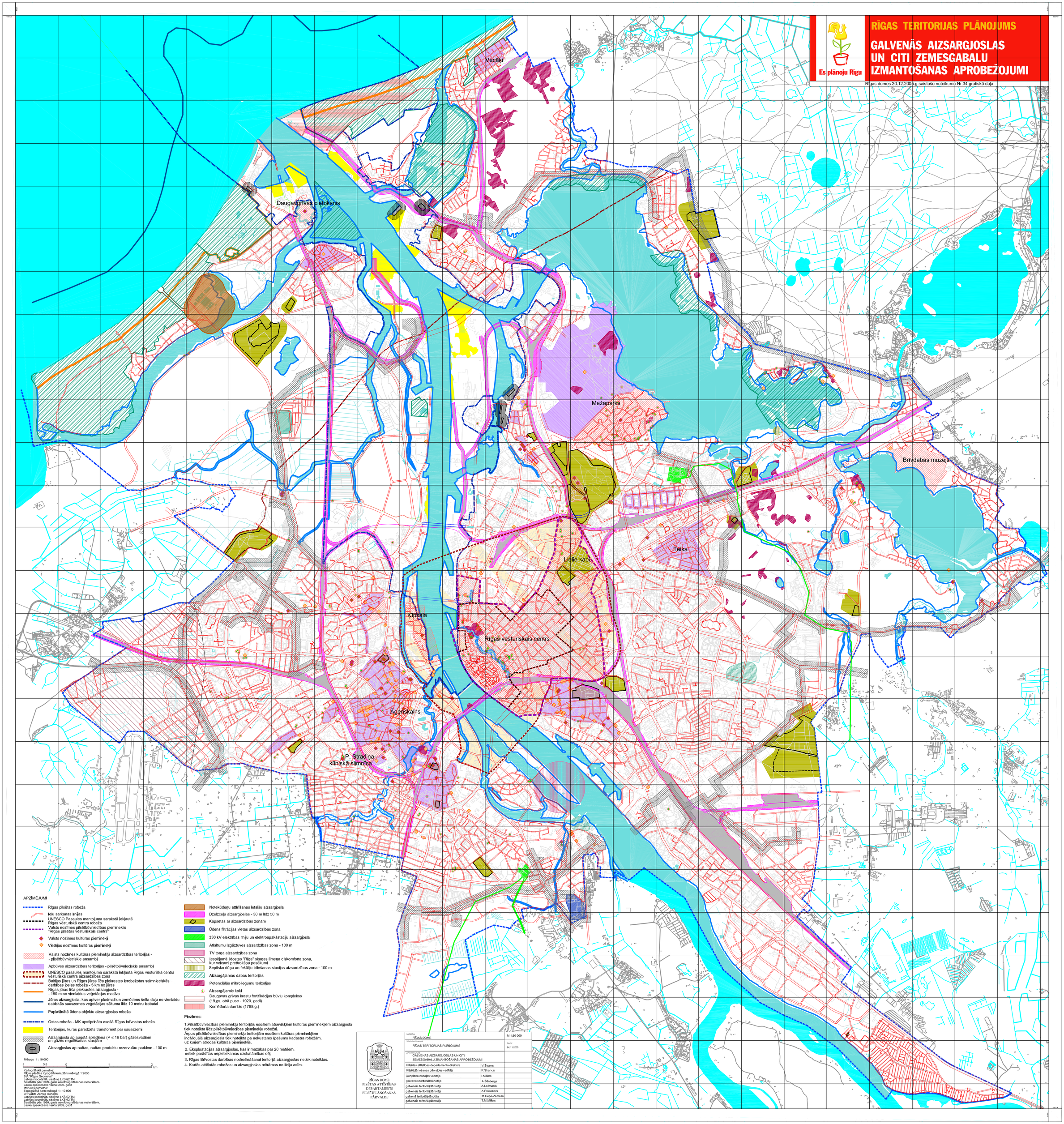

APZĪMĒJUMI

- Rīgas pilsētas robeža
- Ielu sarkanās līnijas
- UNESCO Pasaules mantojuma sarakstā iekļautā Rīgas vēsturiskā centra robeža
- Valsts nozīmes pilsētbūvniecības pieminekļi "Rīgas pilsētas vēsturiskais centrs"
- Valsts nozīmes kultūras pieminekļi
- Vietējas nozīmes kultūras pieminekļi
- Valsts nozīmes kultūras pieminekļu aizsardzības teritorijas - - pilsētbūvniecīskie ansambļi
- Apbūves aizsardzības teritorijas - pilsētbūvniecīskie ansambļi
- UNESCO pasaules mantojuma sarakstā iekļautā Rīgas vēsturiskā centra vēsturiskā centra aizsardzības zona
- Baltijas jūras un Rīgas jūras līča piekrastes ierobežotas saimniecīskās darbības joslas robeža - 5 km no jūras
- Rīgas jūras līča piekrastes aizsargjosla - - 150 m no vienlaidus veģetācijas masīva
- Jūras aizsargjosla, kas aptver pludmali un zemūdens šelfa daļu no vienlaidu dabiskās sauszemes veģetācijas sākuma līdz 10 metru izobatal
- Paplašinātā ūdens objektu aizsargjoslas robeža
- Ostas robeža - MK apstiprināta esošā Rīgas brīvostas robeža
- Teritorijas, kuras paredzēts transformēt par sausszemi
- Aizsargjosla ap augstā spiediena (P ≤ 16 bar) gāzesvadiem un gāzes regulēšanas stacijām
- Aizsargjoslas ap naftas, naftas produktu rezervuāru parkiem - 100 m

Mērogs 1 : 10 000

1 0,5 0 1 2 km

Kartogrāfiskā pamatne:
Rīgas pilsētas topogrāfiskais plāns mērogā 1:2000
SIA "Rīgas Ģeometris"
Latvijas koordinātu sistēma LKS-92 TM
Sastādīts pēc 1999. gada aerofotogrāfēšanas materiāliem.
Lauka apsekošana veikta 2003. gadā
Ģīdvākas pamatne:
Topogrāfiskā karte mērogā 1 : 10 000
LR Valsts Zemes dienests
Latvijas koordinātu sistēma LKS-92 TM
SIA "Latvijas Ģeoloģiskais centrs" LKS-92 TM
Sastādīts pēc 1999. gada aerofotogrāfēšanas materiāliem.
Lauka apsekošana veikta 2002. gadā

- Notekūdeņu attīrīšanas ietaišu aizsargjosla
- Dzelzceļu aizsargjoslas - 30 m līdz 50 m
- Kapsētas ar aizsardzības zonām
- Ūdens filtrācijas vietas aizsardzības zona
- 330 kV elektrības līniju un elektroapakšstaciju aizsargjosla
- Atkritumu izgāztuves aizsardzības zona - 100 m
- TV torņa aizsardzības zona
- Iespējamā ieloāstas "Rīga" skaņas līmeņa diskomforta zona, kur velcami prettrokšņa pasākumi
- Septisko dūņu un fekāliju izlīešanas stacijas aizsardzības zona - 100 m
- Aizsargājamas dabas teritorijas
- Potenciālās mikrollegumu teritorijas
- Aizsargājamie koki
- Daugavas grīvas krastu fortifikācijas būvju komplekss (19.gs. otrā puse - 1920. gadi)
- Komētforta dambis (1788.g.)

Piezīmes:

1. Pilsētbūvniecības pieminekļu teritorijās esošiem atsevišķiem kultūras pieminekļiem aizsargjosla tiek noteikta līdz pilsētbūvniecības pieminekļu robežai.
Ārpus pilsētbūvniecības pieminekļu teritorijām esošiem kultūras pieminekļiem individuālā aizsargjosla tiek noteikta pa nekustamo īpašumu kadastra robežām, uz kuriem atrodas kultūras piemineklis.
2. Ekspluatācijas aizsargjoslas, kas ir mazākas par 20 metriem, netiek parādītas nepieteikamas uzskatāmības dēļ.
3. Rīgas Brīvostas darbības nodrošināšanai teritorijā aizsargjoslas netiek noteiktas.
4. Karšes attēlotās robežas un aizsargjoslas mērāmas no līniju asīm.

RĪGAS DOME
PIŠTAS ATTĪSTĪBAS DEPARTAMENTS
PILSĒTPLĀNOŠANAS PĀRVALDE

PASŪTītājs: RĪGAS DOME		M 1:30 000
PROJEKTA NOSAUKUMS: RĪGAS TERITORIJAS PLĀNOJUMS		Datums: 24.11.2005
GRAFISKĀ DAĻA: GALVENĀS AIZSARGJOSLAS UN CITI ZEMESGABALU ZĪMANTOŠANAS APROBEŽOJUMI		
Pilsētas attīstības departamenta direktors	V.Strams	
Pilsētplānošanas pārvaldes vadītājs	P.Strancis	
Ģenplāna nodaļas vadītājs	I.Millers	
galvenais teritorijāplānotājs	A.Šāhbergs	
galvenais teritorijāplānotājs	A.Locmanis	
galvenais teritorijāplānotājs	A.Prokatovs	
galvenā teritorijāplānotāja	M.Liepa-Zemeļa	
galvenais teritorijāplānotājs	T.M.Millers	