1.pielikums
~~Apstiprināts ar Rīgas domes~~
~~_____lēmumu Nr._____~~
DARBA UZDEVUMAM

SITUĀCIJAS PLĀNS

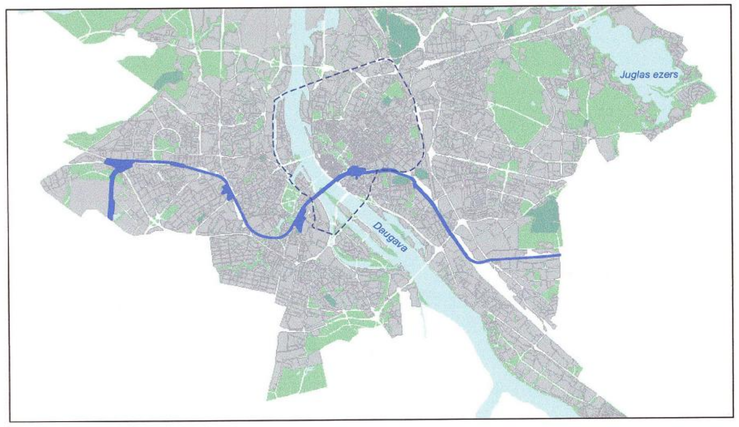

SATIKSMES ORGANIZĀCIJAS IZPĒTES TERITORIJAS

Sēlijas ielas apkārtnes teritorija

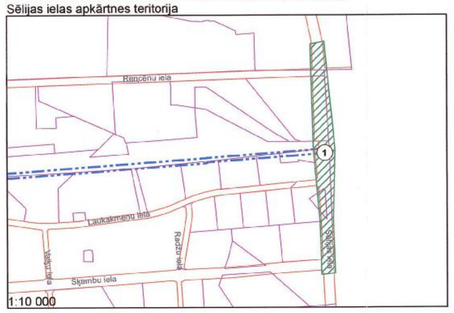

Krustpils ielas apkārtnes teritorija

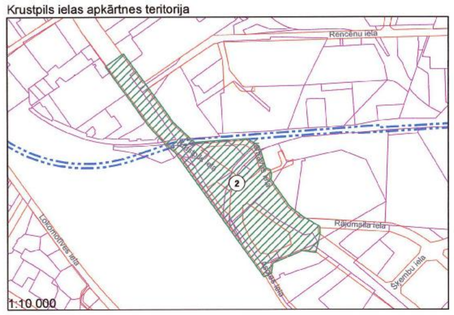

Torņakalna apkārtnes teritorija

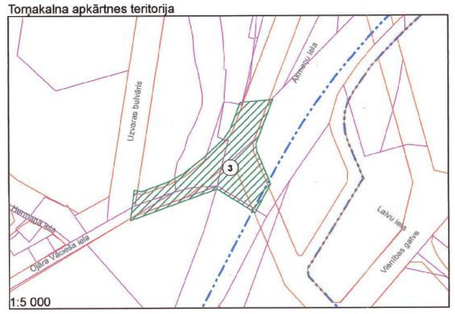

Zasulauka stacijas apkārtnes teritorija

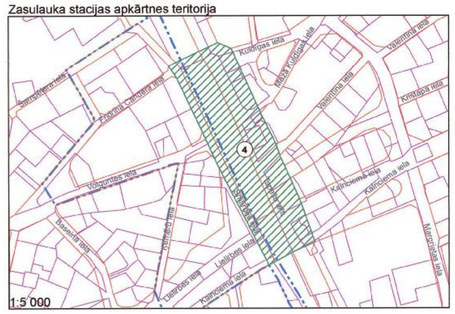

LOKĀLPLĀNOJUMA TERITORIJAS ROBEŽA

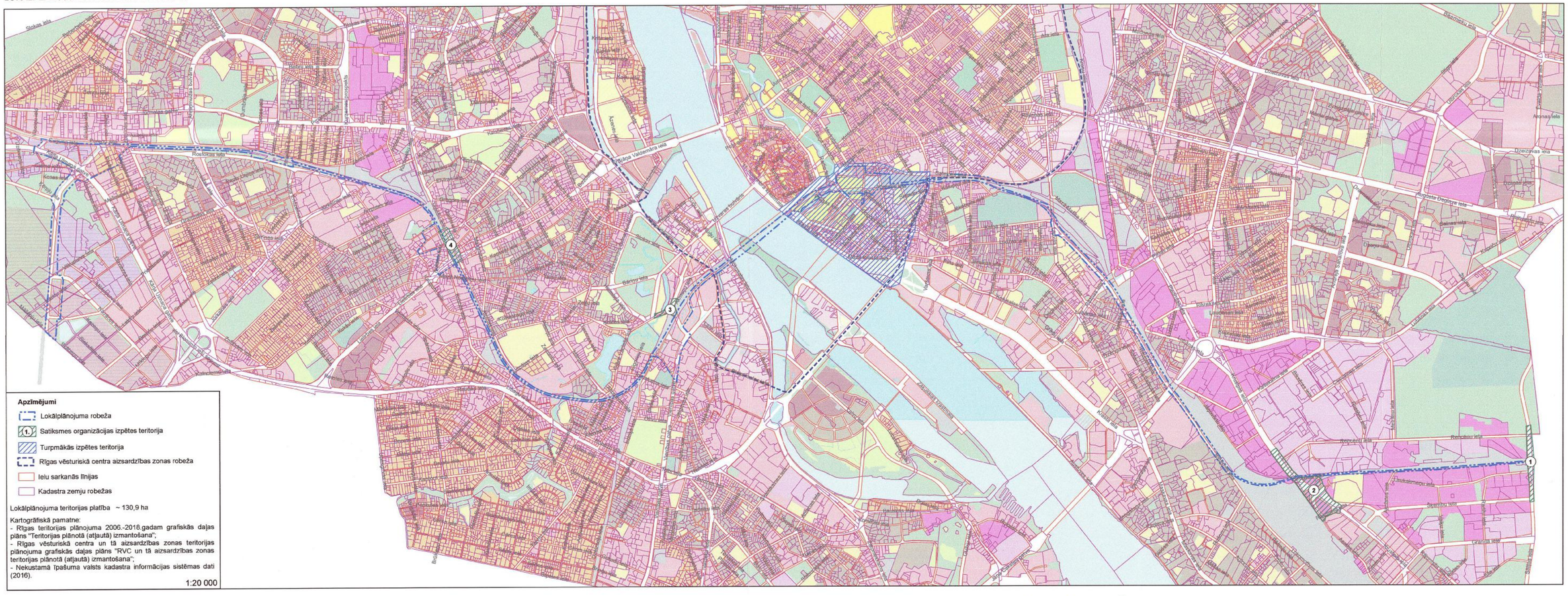

Latvijas Republikas Satiksmes ministrijas valsts sekretārs K.Ozoliņš

Rīgas domes Pilsētas attīstības departamenta direktors Dz.Balodis

Rīgas domes Pilsētas attīstības departamenta
Pilsētas attīstības pārvaldes vadītāja,
direktores pilsētas attīstības
vadītāja
I. PURMALE
28.04.2016.

Sertuts "Apstiprināts ar Rīgas domes lēmumu"
pārvaksts "Darba uzdevumam"
Pilsētas attīstības departamenta
Pilsētas attīstības pārvaldes vadītāja,
direktores pilsētas attīstības
vadītāja
I. PURMALE
12.05.2016.