RĪGAS VĒSTURISKĀ CENTRA UN TĀ AIZSARDZĪBAS ZONAS TERITORIJAS PLĀNOJUMS

GRAFISKĀ DAĻA

RVC DETALIZĒTA TERITORIJAS PLĀNOTĀ (ATĻAUTĀ) IZMANTOŠANA

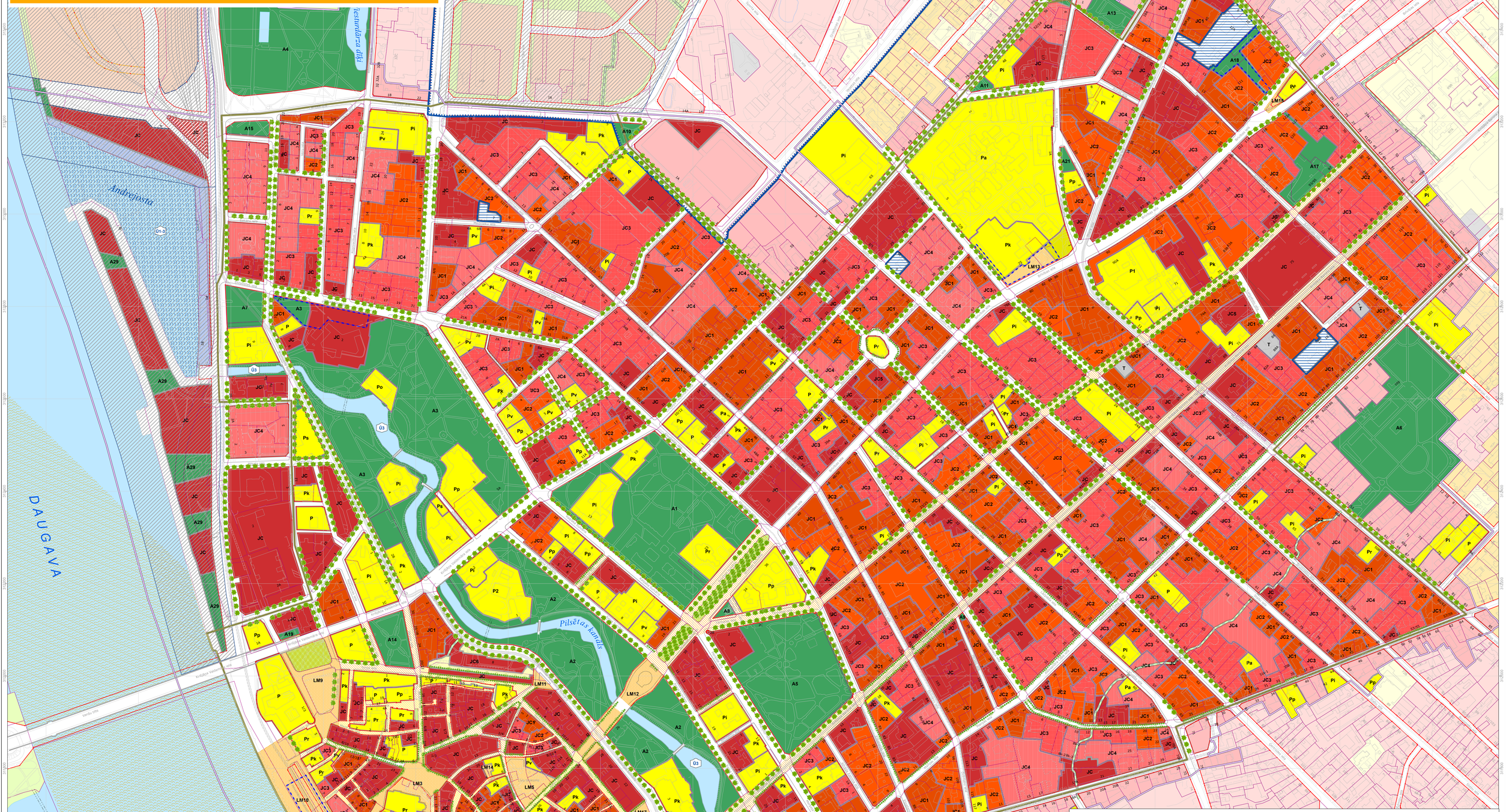

Apzīmējumi

centru apbūves teritorija

- JC — dzīvojamās funkcijas īpatsvars nav noteikts[1]
- tajā skaitā: teritorija, kurā jāievēro papildus prasības saskaņā ar TIAN 2.13. apakšnodaļu
- JC1 — dzīvojamās funkcijas īpatsvars virs 20%[1]
- JC2 — dzīvojamās funkcijas īpatsvars virs 40%
- JC3 — dzīvojamās funkcijas īpatsvars virs 60%
- JC4 — dzīvojamās funkcijas īpatsvars virs 80%
- JC5 — JC teritorija, kur atļauta daudzstāvu transportlīdzekļu novietne ar ietilpību līdz 1000 transportlīdzekļiem
- JC6 — teritorija, kur atļauta tikai daudzstāvu transportlīdzekļu novietne ar ietilpību līdz 1000 transportlīdzekļiem
- jauktas apbūves teritorija
- tehniskās apbūves teritorija

tajā skaitā:

- publiskās lietošanas dzelzceļa infrastruktūra
- detālplānojumā noteiktā jahtu ostas teritorija
- ūdens teritorija

tajā skaitā:

- ūdens teritorijas daļas, kurās piemēro papildus prasības aizsargājamās ūdens ainavas zona

publiskās apbūves teritorija

- P — publiska iestāde
- Pa — ārstniecības iestāde, sociālās aprūpes un rehabilitācijas iestāde
- Pi — izglītības iestāde
- Pk — kultūras iestāde
- Po — ostas publiskā apbūve
- Pp — valsts vai pašvaldības pārvaldes iestāde (objekts)
- Pr — reliģisks objekts
- Ps — sporta būve
- Pv — vēstniecība, starptautisku organizāciju iestāde
- P1 — tirgus, kur dominē tirdzniecības, pakalpojumu un darījumu funkcija
- P2 — daudzfunkcionāls kultūras centrs
- P3 — autoosta
- P4 — dzelzceļa pasažieru stacija
- P5 — intermodālais satiksmes mezgls

ielu teritorija

- LM — tajā skaitā: laukums
- gājēju iela
- iela ar prioritāti gājējiem

- publiskā ārtelpa ārpus ielu sarkanajām līnijām
- A — apstādījumu teritorija
- tajā skaitā: perspektīvā transformējams skvērs

ielu un laukumu apstādījumi:

- apstādījumi laukumos un ielu telpā
- ielu stādījumi*
- ielu stādījumi ar augu konteineriem un vītenaugiem*

* koku un augu konteineru rindu attēlojums nosacīts - izvietojums un lapotnes diametrs nav attēlots mērogā

- pazemes autostāvvietu izvietošanas teritorija
- spēkā esošie detālplānojumi
- ielu sarkanā līnija
- sarkanā līnija, kas norobežo tuneļa izbūvei nepieciešamo teritoriju
- inženierkomunikāciju koridors
- jaunbūvējams gājēju tilts
- iekškvartāla gājēju ceļš
- teritorijas izmantošanas robeža
- zemesgabala robeža
- teritorijas izmantošanas un apbūves noteikumu detalizācijas teritorijas robeža
- spēkā esošie lokālplānojumi
- teritorijas, kurām izstrādājami lokālplānojumi

[1] teritorijās, kurās konkrēta zemesgabala teritorijas izmantošanas apzīmējums papildināts ar apzīmējumu (*), speciālos noteikumus teritorijas izmantošanai un apbūves veidošanai zemesgabalam nosaka izņēmuma un papildu noteikumi TIAN 5.nodaļas atbilstošajā apakšnodaļā

Pamatojums:

Rīgas domes 07.02.2006. lēmums Nr.832 "Par Rīgas vēsturiskā centra un tā aizsardzības zonas teritorijas plānojuma apstiprināšanu"

Rīgas domes 18.08.2009. lēmums Nr.5582 "Par Rīgas teritorijas plānojuma 2006.-2018.g. grozījumu galīgās redakcijas apstiprināšanu"

Rīgas domes 18.06.2013. lēmums Nr.6331 "Grozījumi Rīgas domes 2006.gada 7.februāra saistošajos noteikumos Nr.38 "Rīgas vēsturiskā centra un tā aizsardzības zonas teritorijas izmantošanas un apbūves noteikumi"

Piezīme:

Rīgas domes 18.06.2013. saistošie noteikumi Nr.220 ir īstenojami no 23.09.2013.

Mērogs 1: 3.250

0 — 37.5 — 75 — 150 — 225 — 300 Meters

Kartogrāfiskā pamatne:
Rīgas vēsturiskā centra un tā aizsardzības zonas topogrāfiskais plāns mērogā 1: 2 000
SIA "Rīgas Ģeomāts"
Latvijas koordinātu sistēma LKS-92 TM

RĪGAS VĒSTURISKĀ CENTRA UN TĀ AIZSARDZĪBAS ZONAS TERITORIJAS PLĀNOJUMS
(RĪGAS DOMES 07.02.2006. SAISTOŠIE NOTEIKUMI NR.38
RĪGAS DOMES 18.06.2013. SAISTOŠO NOTEIKUMU NR.220 REDAKCIJĀ)

Plāns Nr.5

M 1:3250

RVC DETALIZĒTĀ TERITORIJAS PLĀNOTĀ (ATĻAUTĀ) IZMANTOŠANA