RĪGAS TERITORIJAS PLĀNOJUMS LĪDZ 2030. GADAM

FUNKCIONĀLAIS ZONĒJUMS

ESI DAĻA RĪGAS

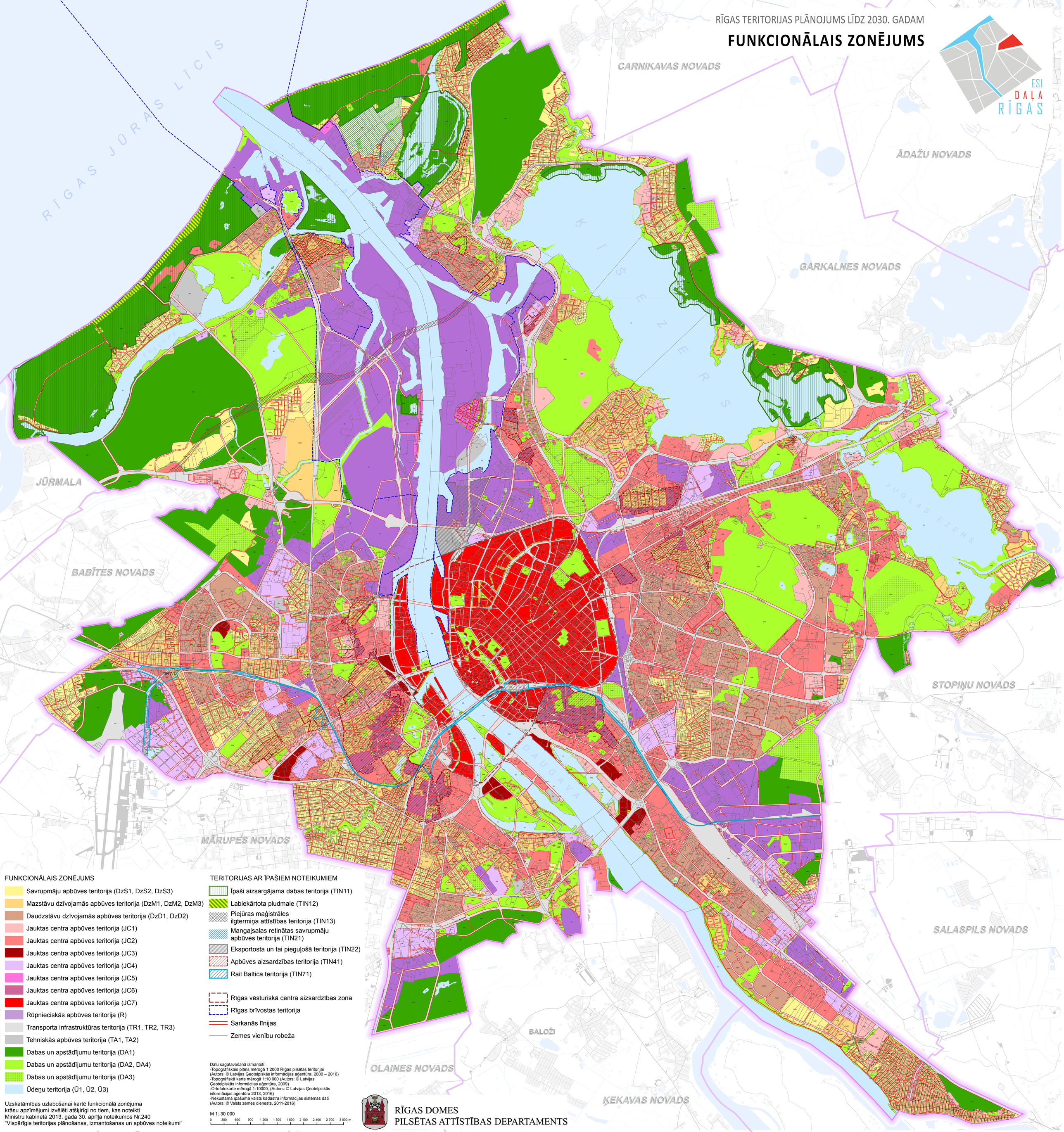

FUNKCIONĀLAIS ZONĒJUMS

- Savrupmāju apbūves teritorija (DzS1, DzS2, DzS3)
- Mazstāvu dzīvojamās apbūves teritorija (DzM1, DzM2, DzM3)
- Daudzstāvu dzīvojamās apbūves teritorija (DzD1, DzD2)
- Jauktas centra apbūves teritorija (JC1)
- Jauktas centra apbūves teritorija (JC2)
- Jauktas centra apbūves teritorija (JC3)
- Jauktas centra apbūves teritorija (JC4)
- Jauktas centra apbūves teritorija (JC5)
- Jauktas centra apbūves teritorija (JC6)
- Jauktas centra apbūves teritorija (JC7)
- Rūpnieciskās apbūves teritorija (R)
- Transporta infrastruktūras teritorija (TR1, TR2, TR3)
- Tehniskās apbūves teritorija (TA1, TA2)
- Dabas un apstādījumu teritorija (DA1)
- Dabas un apstādījumu teritorija (DA2, DA4)
- Dabas un apstādījumu teritorija (DA3)
- Ūdeņu teritorija (Ū1, Ū2, Ū3)

TERITORIJAS AR ĪPAŠIEM NOTEIKUMIEM

- Īpaši aizsargājama dabas teritorija (TIN11)
- Labiekārtota pludmale (TIN12)
- Piejūras maģistrāles ilgtermiņa attīstības teritorija (TIN13)
- Mangaļsalas retinātas savrupmāju apbūves teritorija (TIN21)
- Eksportosta un tai pieguļošā teritorija (TIN22)
- Apbūves aizsardzības teritorija (TIN41)
- Rail Baltica teritorija (TIN71)

- Rīgas vēsturiskā centra aizsardzības zona
- Rīgas brīvostas teritorija
- Sarkanās līnijas
- Zemes vienību robeža

Datu sagatavošanā izmantoti:
-Topogrāfiskais plāns mērogā 1:2000 Rīgas pilsētas teritorijai (Autors: © Latvijas Ģeotelpiskās informācijas aģentūra, 2000 – 2016)
-Topogrāfiskā karte mērogā 1:10 000 (Autors: © Latvijas Ģeotelpiskās informācijas aģentūra, 2009)
-Ortofotokarte mērogā 1:10000, (Autors: © Latvijas Ģeotelpiskās informācijas aģentūra 2013, 2016)
-Nekustamā īpašuma valsts kadastra informācijas sistēmas dati (Autors: © Valsts zemes dienests, 2011-2016)

M 1: 30 000

0 300 600 900 1 200 1 500 1 800 2 100 2 400 2 700 3 000 m

Uzskatāmības uzlabošanai kartē funkcionālā zonējuma krāsu apzīmējumi izvēlēti atšķirīgi no tiem, kas noteikti Ministru kabineta 2013. gada 30. aprīļa noteikumos Nr.240 "Vispārīgie teritorijas plānošanas, izmantošanas un apbūves noteikumi"

RĪGAS DOMES
PILSĒTAS ATTĪSTĪBAS DEPARTAMENTS