2. pielikums
Rīgas domes 2018. gada 11. jūlija
saistošajiem noteikumiem Nr. 47

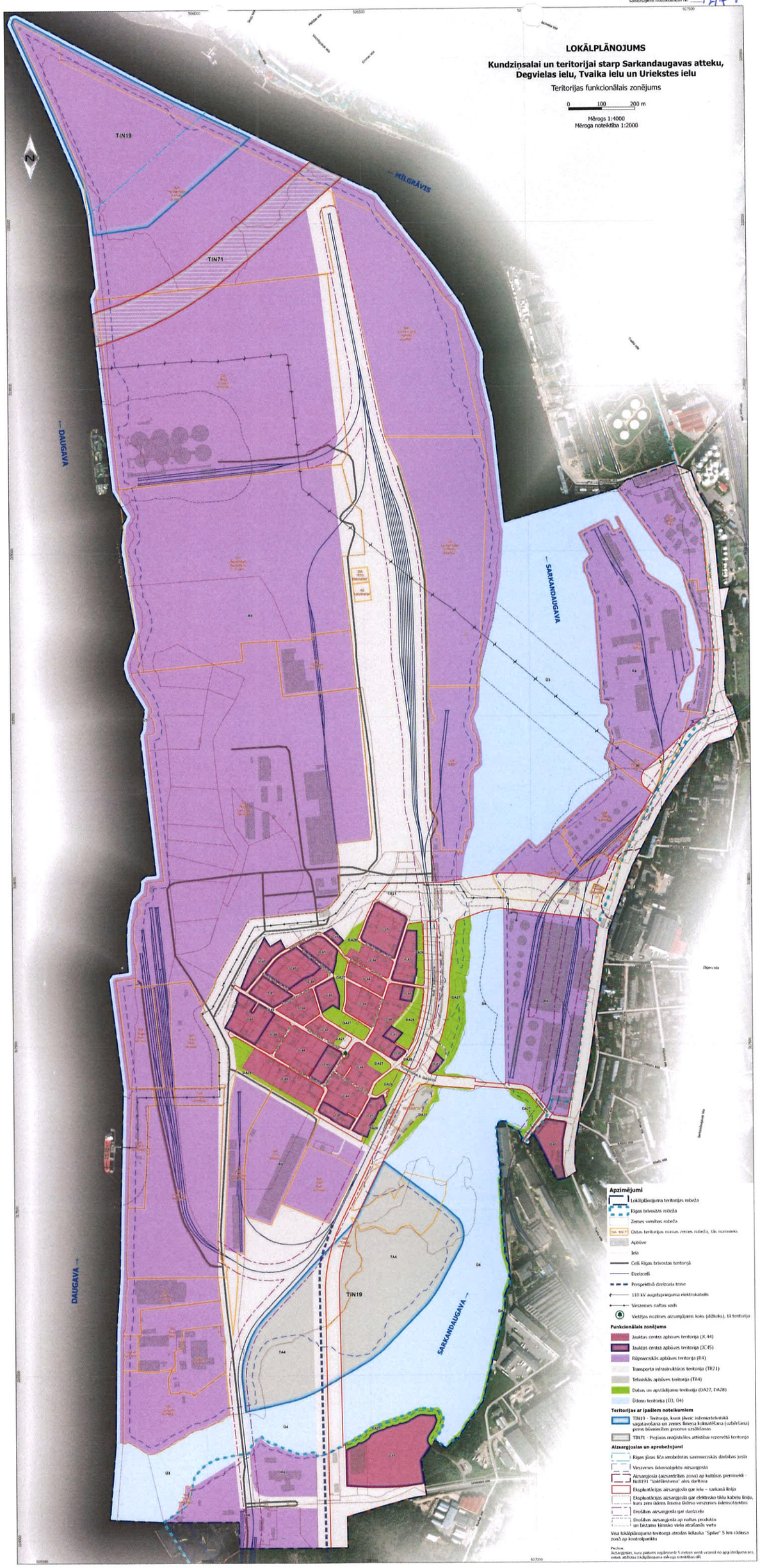

Domes priekšsēdētājs N.Ušakovs

Rīgas domes
Pilsētas attīstības departamenta
Pilsētvides attīstības pārvaldes
Lokālplānojumu nodaļas
vadītāja [signature] MIKELSONE