KOKU CIRŠANAS PUBLISKĀ APSPRIEŠANA

RĪGĀ, ZVAIGŽŅU IELĀ 1 (KADASTRA APZĪMĒJUMS 0100 035 0040)

OBJEKTS
Vēsturiskās apbūves pārbūve un ēku jaunbūve.
Planšetē redzamais būvniecības risinājums pēc publiskās apspriešanas beigām tālākajā projektēšanas gaitā var mainīties.

INFORMĀCIJA
Adrese: Rīga, Zvaigžņu iela 1;
Zemesgabala kadastra apzīmējums: 0100 035 0040;
Zemesgabala īpašnieks un koku ciršanas ierosinātājs: SIA "Tallinas 65" reģistrācijas Nr. 40203052806, Rīga, Vīlandes iela 3 - 3, LV-1010;

PAMATOJUMS
Rīgas domes Apstādījumu saglabāšanas komisijas 11.09.2023. sēdes protokols Nr. 36, 2.2.1 §.

KOKU CIRŠANAS IEMESLS
Saistībā ar plānoto vēsturiskās apbūves pārbūves un daudzdzīvokļu dzīvojamo ēku jaunbūves būvniecību un teritorijas labiekārtošanu Rīgā, Zvaigžņu ielā 1 (kadastra apzīmējums 0100 035 0040) paredzēts cirst 1 kļavu ø 89 cm un 2 gobas ø 20, 15 (celma caurmērs 23 cm) cm.
Būvprojekta stadijā tiks izstrādāts detalizēts teritorijas labiekārtojuma un apzaļumošanas projekts.

Saskaņā ar Rīgas domes 07.02.2006. saistošajiem noteikumiem Nr. 38 "Rīgas vēsturiskā centra un tā aizsardzības zonas teritorijas izmantošanas un apbūves noteikumi" grafisko karti "Rīgas vēsturiskā centra detalizētā teritorijas plānotā (atļautā) izmantošana" zemesgabals atrodas dzīvojamās apbūves teritorijā, līdz ar to objekta būvniecība zemesgabalā ir pieļaujama.

Saskaņā ar projektu, būvniecības ietvaros paredzēta jaunu koku/krūmu stādīšana, iestādot 9 dižstādus (2 purva ozolus (*Quercus palustris*) un 7 ošlapu kļavas (*Acer negundo*)) teritorijā un 12 mūžzaļos rododendrus podos/kastēs, kā arī veidojot jaunus apstādījumus.
Būvprojekta stadijā tiks izstrādāts detalizēts teritorijas labiekārtojuma un apzaļumošanas projekts.

IESPĒJA IZTEIKT VIEDOKĻUS UN PRIEKŠLIKUMUS
Publiskā apspriešana notiek no 26.09.2023. līdz 09.10.2023.
Rakstiskas atsauksmes (aptaujas lapas) lūdzam iesniegt (vai nosūtīt pa pastu) līdz 09.10.2023. šādās vietās: Rīgas domes Pilsētas attīstības departamentā Rīgā, Dzirnavu ielā 140, atstājot dokumentu skapī pirmā stāva vestibilā vai jebkurā Rīgas pilsētas Apkaimju iedzīvotāju centrā, Rīgā (bezmaksas informatīvais tālrunis 80000800) (aptaujas lapas ievietot pasta kastē pie ieejas durvīm), vai elektroniski aizpildīt un nosūtīt portālā www.eriga.lv sadaļā "e-pakalpojumi privātpersonām" - "sabiedrības līdzdalība".

Pēc publiskās apspriešanas rezultātu apkopošanas Rīgas domes Pilsētas attīstības departaments ziņojumu par publiskās apspriešanas rezultātiem virzīs izskatīšanai Rīgas domes Apstādījumu saglabāšanas komisijas sēdē (informatīvais tālrunis 67181477, e-pasts: pad@riga.lv).

IEPAZĪTIES AR MATERIĀLIEM PAR PLĀNOTO KOKU CIRŠANU IESPĒJAMS:
1. Rīgas domes Pilsētas attīstības departamenta portālā www.rdpad.lv;
2. Rīgas pilsētas pašvaldības portālā www.eriga.lv;
3. Rīgas pilsētas Apkaimju iedzīvotāju centrā Rīgā, Brīvības ielā 49/53;
4. pie koku ciršanas ierosinātāja, Rīgā, Pērses ielā 14-7, kontaktpersona: Alsins Architecture Latvija SIA, Harijs Alsiņš, tālr. 26321805.

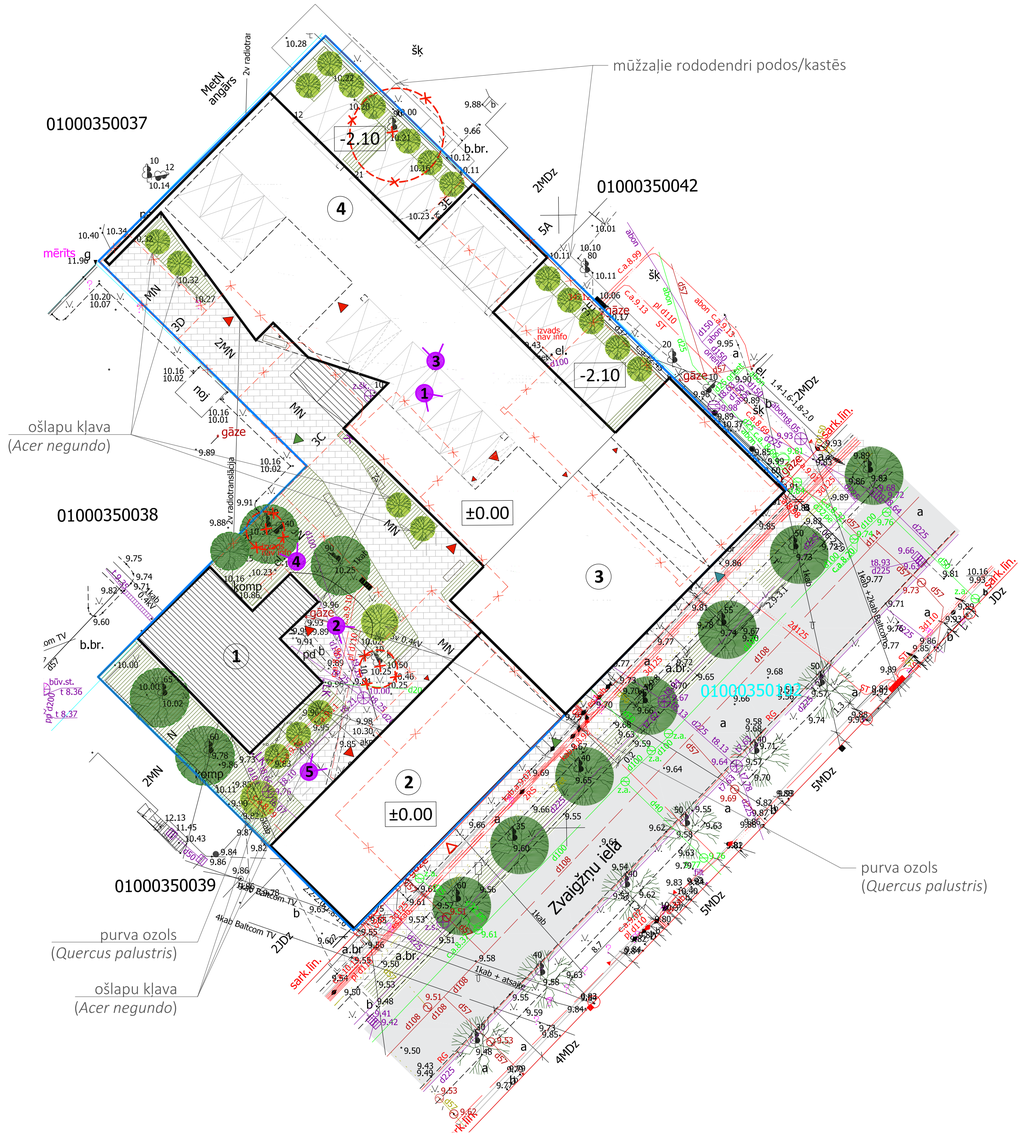

objekta izvietojuma shēma

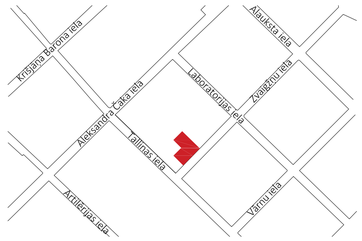

būvju eksplikācija

nr.	nosaukums	piezīmes
1.	esoša koka ēka	pārbūve
2.	daudzdzīvokļu dzīvojamā ēka	jaunbūve
3.	daudzdzīvokļu dzīvojamā ēka	jaunbūve
4.	daudzdzīvokļu dzīvojamā ēka	jaunbūve

pieņemtie apzīmējumi

- Zemes vienības robeža
- Nojaucama esoša apbūve
- Pārbūvējama apbūve
- Projektēta jaunbūve
- Projektēts bruģakmens segums (gājēju)
- Projektēts zāliens vai apstādījumi
- Esoša saglabājama koka indikatīvs vainags
- Esoša cērtama koka indikatīvs vainags
- Jauna stādāma dižstāda indikatīvs vainags
- Ieeja (kāpņu telpas - uz dzīvokļiem)
- Ieeja (komerciālas telpas)
- Iebrauktuve (autotransports)
- Auto novietne
- Fotofiksācijas punkts

5. ieceres pagalma skats

1. teritorijas fotofiksācija

2. nocērtamais koks - goba ø 20 cm

3. nocērtamais koks - kļava ø 89 cm

3. nocērtamais koks - goba 15 cm
(celma caurmērs 23 cm)